+7 (495) 021 81 74 info@вектор.рф олива-дом.рф

Номер: 99

2 комнатная 52.79 м^2

Отсканируйте QR-код и смотрите на сайте олива-дом.рф

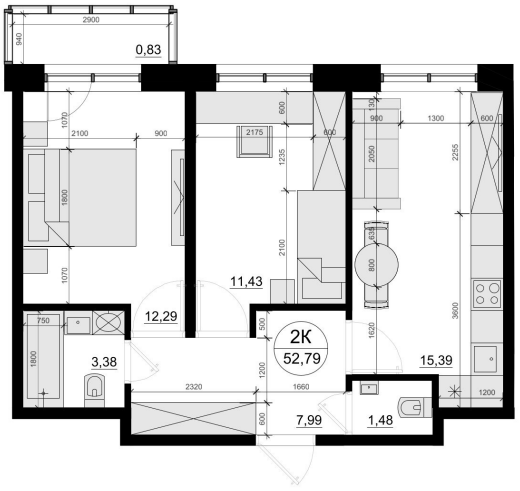

12 090 000 руб.

В ипотеку от 63 981 руб.

С балконом

Корпус	Семейный дом Олива	Этаж	6
Секция	3	Сдача	2 кв. 2026

03.06.2025 00:54 (Мск)

Не является публичной офертой, цена может быть скорректирована. Информация взята с сайта «олива-дом.рф»

На этаже 6

2 комнатная 52.79 м^2

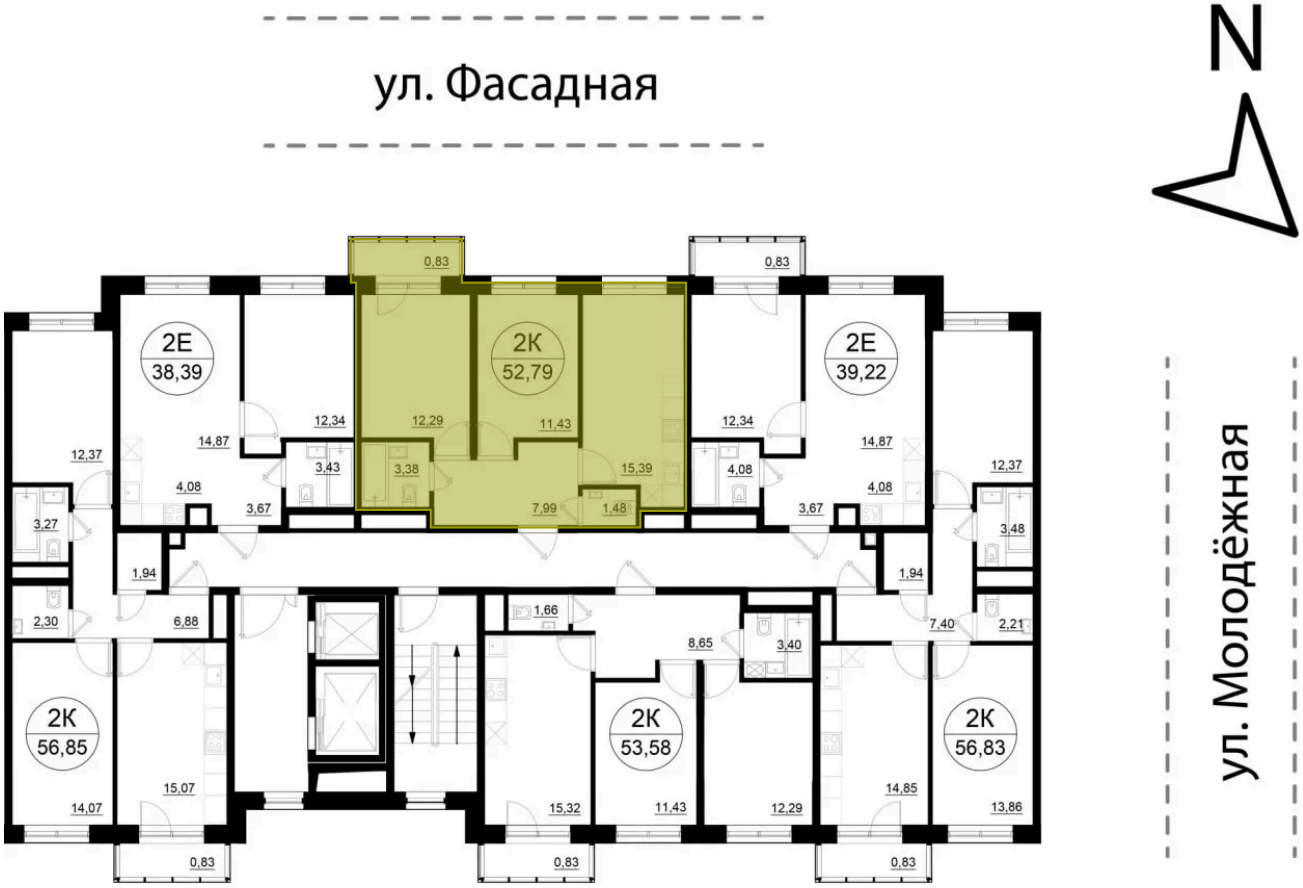

03.06.2025 00:54 (Мск)

Не является публичной офертой, цена может быть скорректирована. Информация взята с сайта «олива-дом.рф»